



MediWin CB



Utilisation de l'assistant pour TARDOC

Utilisation de l'assistant pour TARDOC dans MediWin

Afin de faciliter la transition vers Tardoc, la Caisse des Médecins a développé un assistant dans MediWin CB.

Veuillez lire attentivement les instructions suivantes et suivre toutes les étapes indiquées.

Conditions préalables

- Pour utiliser Tardoc et l'assistant, vous avez besoin de MediWin CB – version 10.8
Vous pouvez la télécharger sur la page de support de la Caisse des Médecins :
<https://www.caisse-des-medecins.ch/support/mises-a-jour/>

Procédure de passage de Tarmed à TARDOC

1. Téléchargez le tarif TARDOC dans MediWin CB.

Dans la fenêtre principale de CB, le message suivant s'affiche dans la barre inférieure :



OU

1. Cliquez sur ce bouton, auquel vous pouvez également accéder via **Configuration > Outils > Mise à jour**.
2. Sélectionner **Installation via internet**.

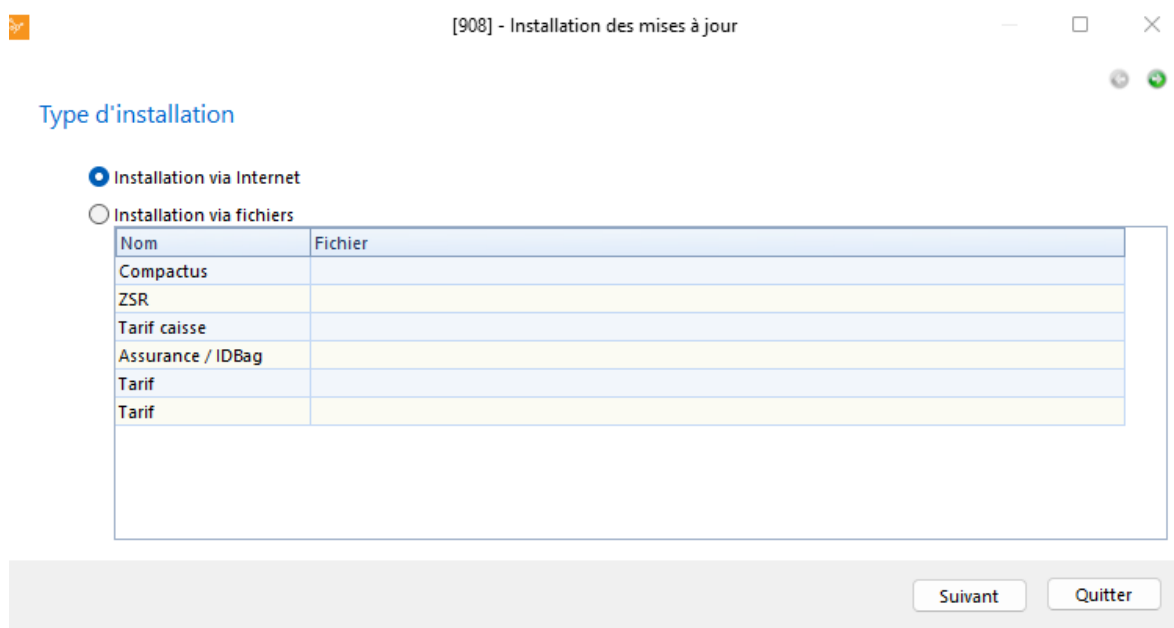

3. Cliquez sur **Rechercher des mises à jour**, puis sur le texte **x mises à jour sont disponibles**



4. Cochez au moins la ligne Tarif : **Tardoc**. Cliquez ensuite sur **Installer**.

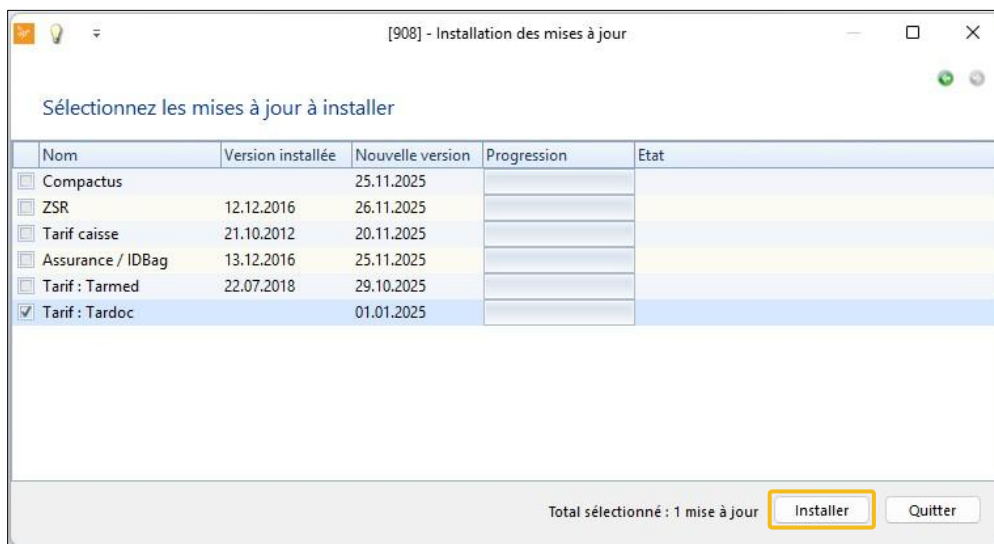

5. Vous pouvez suivre la progression de l'installation.
6. Une fois l'installation terminée, terminez en cliquant sur **Quitter**.

2. Lancez l'assistant Tardoc via Configuration > Loader

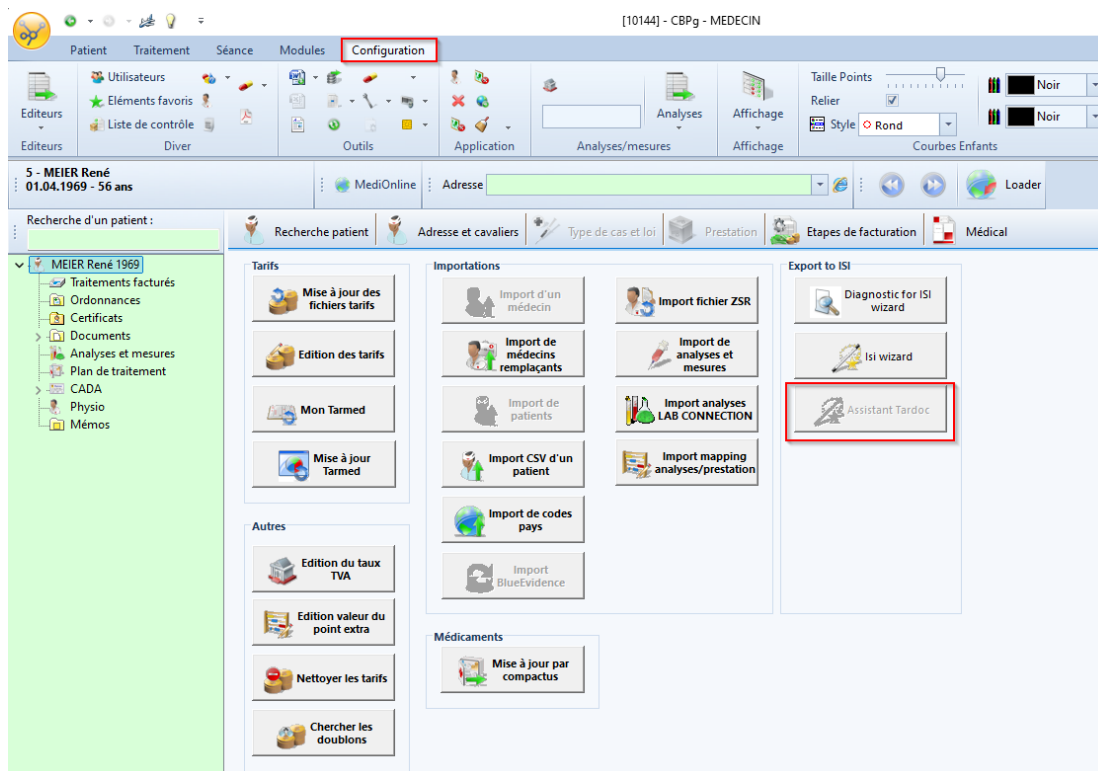

Cliquez sur **Exécuter**

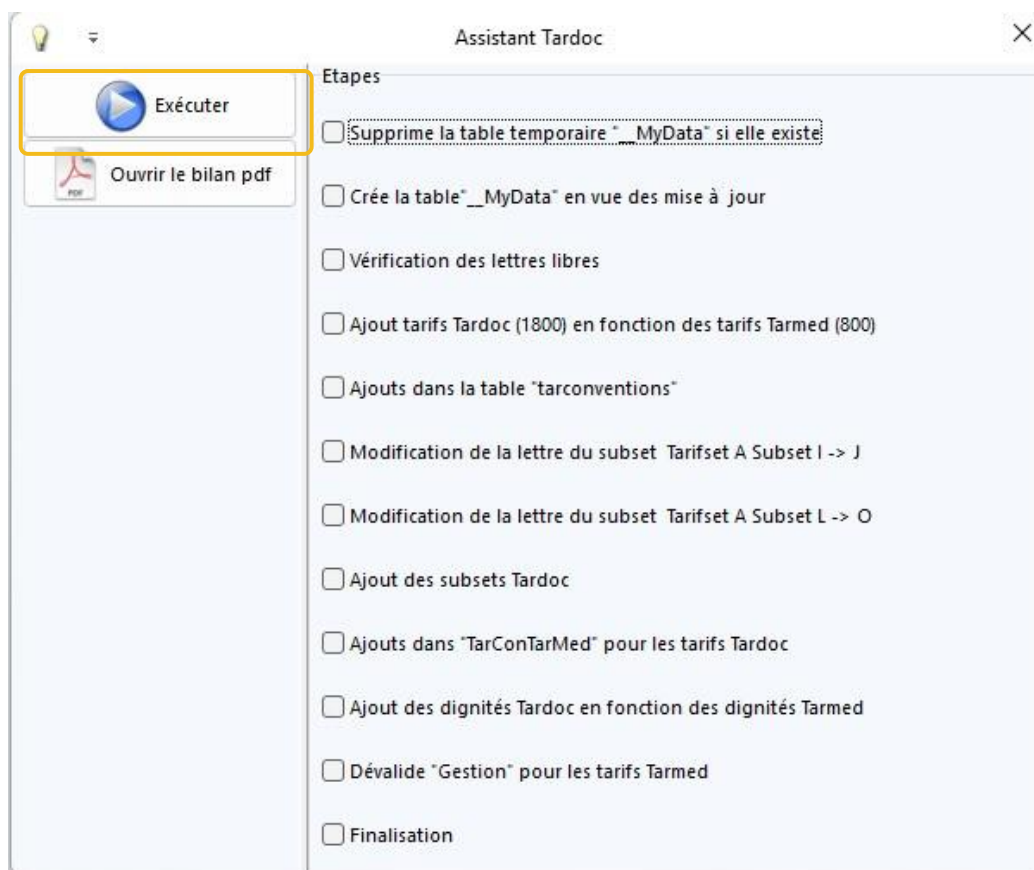

Patientez jusqu'à ce que toutes les cases soient cochées.

Ce n'est qu'alors que l'assistant est correctement terminé et que votre Tardoc est prêt pour les étapes suivantes.

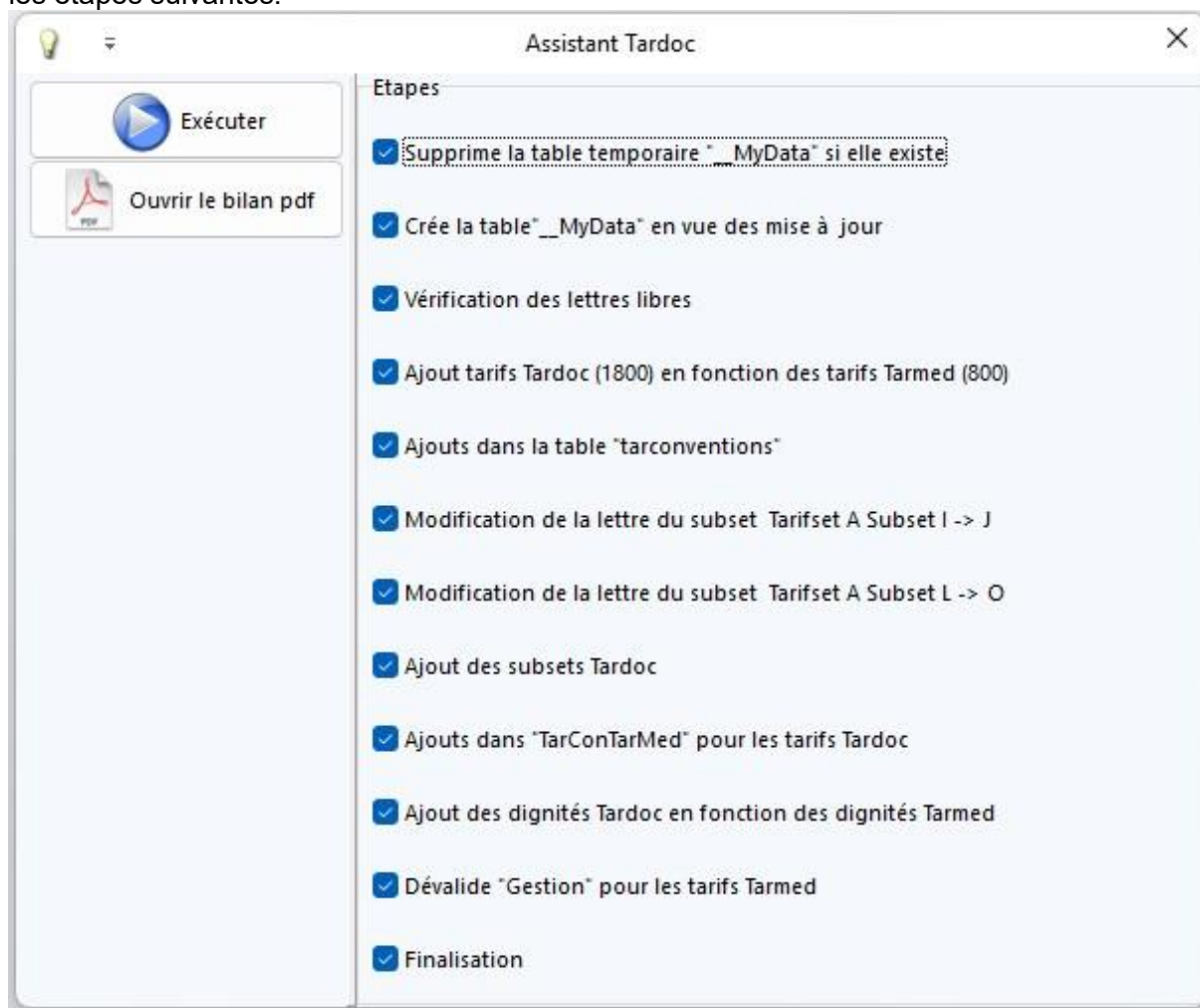

Une fenêtre reste ouverte en arrière-plan sur le bureau, qui a enregistré les étapes effectuées par l'assistant.

Vous pouvez fermer la fenêtre de synthèse.